

**Achtergevel**

1 : 100



**Achtergevel deel 2**

1 : 100

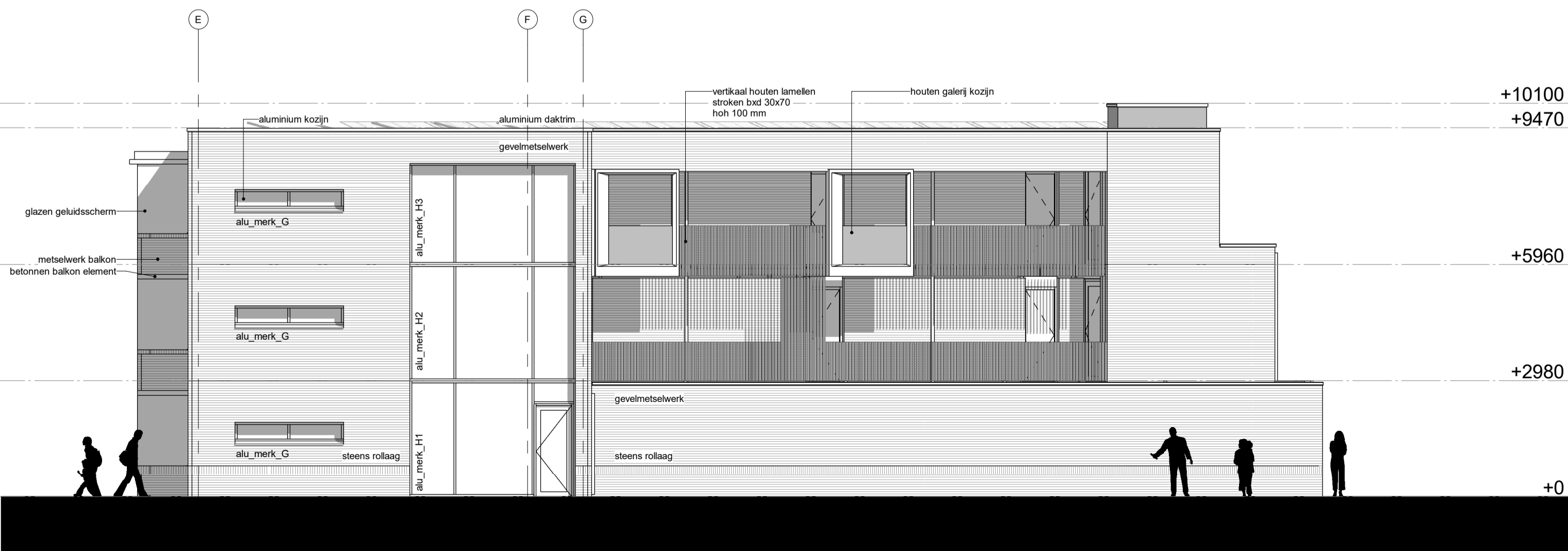

**Rechtergevel**

1 : 100

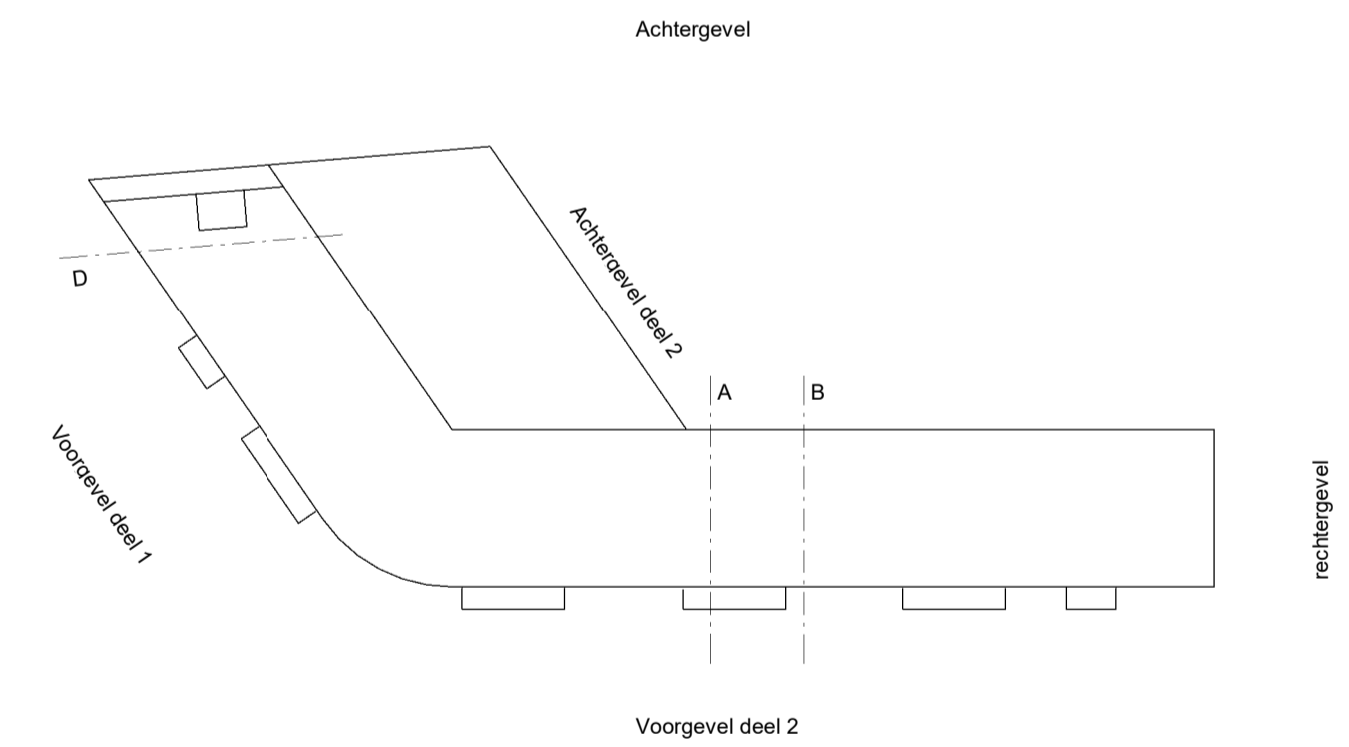

**verleend**  
 Behoort bij het besluit van het hoofd van de afdeling VTH-Omgevingswet van de gemeente 's-Hertogenbosch d.d. : 21 juli 2017 nr. : WB 00037567

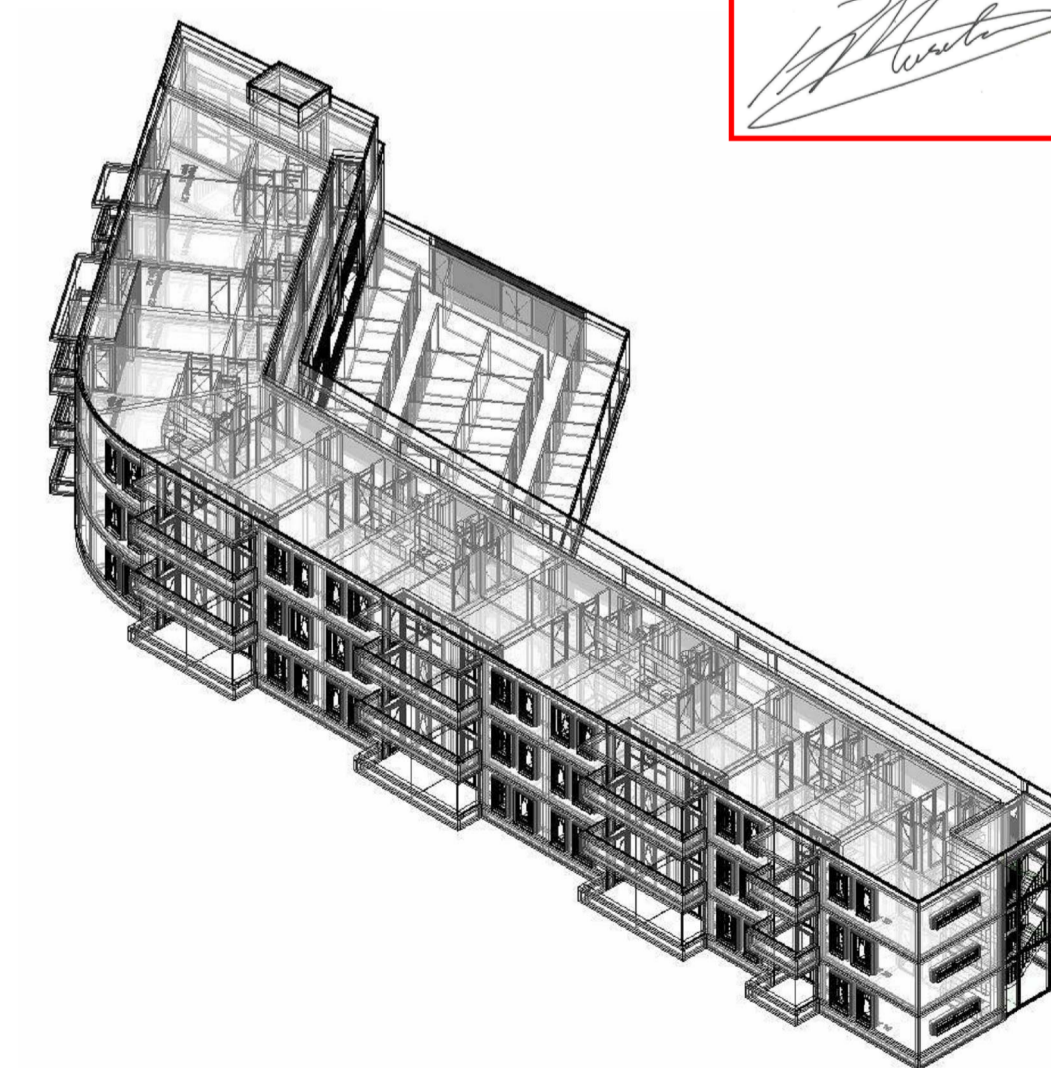

**Nieuwbouw 30 appartementen De Wissel**  
 Hendriks Coppelmans Bouwgroep  
 Rechtergevel en Achtergevel

ir. J.W. van Wijnen  
 ir. C.W. Smits  
 architecten B.N.A.

Barrieweg 219  
 Postbus 9507  
 5602LM Eindhoven  
 t. 040-24 30 885  
 f. 040-24 31 409  
 e. info@kdvarchitectuur.nl  
 i. www.kdvarchitectuur.nl

■ Technisch Ontwerp  
 architect: C. Smits  
 tekenaar: P. Egelmeers  
 datum: 28-04-2017  
 schaal: 1:100  
 formaat: A1

15007

■ wijziging  
 A: 12-05-2017  
 B:  
 C:  
 D:  
 E:

■ Fase-Bad  
 TO-2-02